

# Folha de Pagamento

Folha: 1 de 1

Empresa: CONSELHO REGIONAL DE ECONOMIA DA 22 REGIAO - CNPJ: 06.732.317/0001-07

Fortes Pessoal

Mês/Ano: 09/2015

Emissão: 30/09/2015

Código	Empregado	Evento	Referência	Provento	Desconto	
Licença não remunerada (06/07/2015 a 30/11/2015)						
000001	CLENILSON CRUZ LIMA					
Cargo: FISCAL DE PROFISSÃO						
				0,00	0,00	
Admissão	Dep.	Filhos	Hr/mês	Sal. Cont.	BC-INSS	BC-FGTS
01/04/2006	1	0	220	2.176,60		
<b>Total Geral</b> (1 empregado)				0,00	0,00	
				FGTS: 0,00	Líquido a receber:	0,00
				BC-INSS: 0,00	BC-FGTS: 0,00	

**AVISO DE FÉRIAS**

Empresa : CONSELHO REGIONAL DE ECONOMIA DA 22 REGIAO  
 Empregado : KESSIANE VIEIRA ABREU  
 Lotação : ADMINISTRAÇÃO/ADMINISTRAÇÃO  
 CTPS : 01986081 Série 00010 DV

Admissão: 01/03/2003  
 Cargo: AUX. ADMINISTRATIVO  
 No. do Registro do Empregado: 000002

Período de Aquisição 01/03/2014 a 28/02/2015	Período de Gozo de 01/09/2015 a 30/09/2015	Retorno ao Serviço 01/10/2015
BASE DE CÁLCULO DA REMUNERAÇÃO DAS FÉRIAS Base de Cálculo Mensal/Horário/Tarefa/Outros		Faltas 0
		Salário Contratual 1.413,87

**DEMONSTRATIVO DA BASE DE CÁLCULO**

Evento	Referência	Valor	Total
011 Salário-Base	30 dia(s)	1.413,87	1.413,87

**REMUNERAÇÃO**

Evento	Referência	Provento	Desconto
110 Remuneração de Férias	30 dia(s)	1.413,87	
111 1/3 de Férias		471,29	
286 PLANO DE SAUDE			14,86
310 INSS	9%		169,66
		1.885,16	184,52

FGTS Contribuição Social: 0,00 FGTS: 150,81 Líquido a Receber: 1.700,64

Comunicamos-lhe que, de acordo com a lei, ser-lhe-ão concedidas férias relativas ao período acima descrito, ficando a sua disposição a importância de R\$ 1.700,64 (Hum Mil e Setecentos Reais e Sessenta e Quatro Centavos) relativa aos 30 dias de férias, a ser paga antecipadamente.

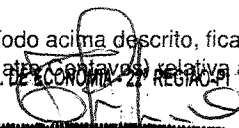
  
 Econ. Teresinho de Jesus Ferreira do Silva  
 Presidente

Teresina, 2 de agosto de 2015

\_\_\_\_\_  
 Empregado

\_\_\_\_\_  
 Assinatura do Responsável, em Caso de Empregado Menor

**RECIBO DE FÉRIAS**

Empresa : CONSELHO REGIONAL DE ECONOMIA DA 22 REGIAO  
 Empregado : KESSIANE VIEIRA ABREU

Recebi a quantia de R\$ 1.700,64 (Hum Mil e Setecentos Reais e Sessenta e Quatro Centavos) correspondente as minhas férias ora concedidas e que vou gozar, de acordo com o aviso que recebi em tempo hábil ao qual dei o meu "ciente". Por ser verdade, firmo o presente recibo, dando plena e geral quitação.

\_\_\_\_\_  
 Empregado  
 Teresina, 30 de agosto de 2015

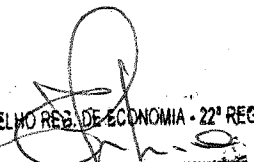
  
 CONSELHO REG. DE ECONOMIA - 22ª REGIÃO-PI  
 Econ. Teresinho de Jesus Ferreira do Silva  
 Presidente

\_\_\_\_\_  
 Assinatura do Responsável, em Caso de Empregado Menor

# Folha de Pagamento

Empresa: CONSELHO REGIONAL DE ECONOMIA DA 22 REGIAO - CNPJ: 06.732.317/0001-07  
 Mês/Ano: 09/2015  
 Emissão: 24/09/2015

Fortes Pessoal 6.43.0

Código	Empregado	Evento	Referência	Provento	Desconto
<b>001 - ADMINISTRAÇÃO</b>					
<b>001.01 - ADMINISTRAÇÃO/ADMINISTRAÇÃO</b>					
Férias (01/09/2015 a 30/09/2015)					
000002 KESSIANE VIEIRA ABREU					
Cargo: AUX. ADMINISTRATIVO					
				0,00	0,00
Admissão	Hr/mês	Sal. Cont.	BC-INSS	BC-FGTS	
01/03/2003	220	1.413,87			
000003 MARIA DO ESPIRITO SANTO GONCALVES DE OLIVEIRA SILVA					
Cargo: GERENTE ADM/FINACEIRO					
011 Salário-Base			30 dia(s)	1.934,98	
252 Gratificação de Função				300,00	
287 AUXILIO ALIMENTACAO				333,13	
310 INSS			9%		201,15
				2.568,11	201,15
FGTS: 178,80				Líquido a receber:	2.366,96
Admissão	Hr/mês	Sal. Cont.	BC-INSS	BC-FGTS	
01/10/1998	220	1.934,98	2.234,98	2.234,98	



## Emissão de comprovantes

25/09/2015 - BANCO DO BRASIL - 08:08:43  
 424904249 0001

COMPROVANTE DE TRANSFERENCIA  
 DE CONTA CORRENTE P/ CONTA CORRENTE

CLIENTE: CONSELHO REGIONAL DE ECO  
 AGENCIA: 4249-8 CONTA: 380.065-2

=====

DATA DA TRANSFERENCIA 25/09/2015  
 NR. DOCUMENTO 424.900.000.015.906  
 VALOR TOTAL 2.366,96

\*\*\*\*\* TRANSFERIDO PARA:  
 CLIENTE: MARIA ESPIRITO SANTOS GON  
 AGENCIA: 4249-8 CONTA: 15.906-9  
 NR. DOCUMENTO 424.900.000.380.065

=====

NR. AUTENTICACAO C.FCD.65B.7FF.369.130

Transação efetuada com sucesso por: J1263282 MARIA DO ESPIRITO SANTO

# Folha de Pagamento

Empresa: CONSELHO REGIONAL DE ECONOMIA DA 22 REGIAO - CNPJ: 06.732.317/0001-07

Fortes Pessoal 6.43.0

Mês/Ano: 09/2015

Emissão: 24/09/2015

Código	Empregado	Evento	Referência	Provento	Desconto
<b>001 - ADMINISTRAÇÃO</b>					
<b>001.01 - ADMINISTRAÇÃO/ADMINISTRAÇÃO</b>					
<b>Total: 001.01 - ADMINISTRAÇÃO/ADMINISTRAÇÃO (2 empregados)</b>					
		011 Salário-Base		1.934,98	
		252 Gratificação de Função		300,00	
		287 AUXILIO ALIMENTACAO		333,13	
		310 INSS			201,15
				<u>2.568,11</u>	<u>201,15</u>
		FGTS Contribuição Social: 0,00	FGTS: 178,80	Líquido a receber:	2.366,96
			BC-INSS: 2.234,98	BC-FGTS: 2.234,98	

# Folha de Pagamento

Empresa: CONSELHO REGIONAL DE ECONOMIA DA 22 REGIAO - CNPJ: 06.732.317/0001-07  
Mês/Ano: 09/2015  
Emissão: 24/09/2015

Fortes Pessoal 6.43.0

Código	Empregado	Evento	Referência	Provento	Desconto
<b>Total Geral</b> (2 empregados)					
		011 Salário-Base		1.934,98	
		252 Gratificação de Função		300,00	
		287 AUXILIO ALIMENTACAO		333,13	
		310 INSS			201,15
				<u>2.568,11</u>	<u>201,15</u>
			FGTS: 178,80	Líquido a receber:	2.366,96
			BC-INSS: 2.234,98	BC-FGTS: 2.234,98	

# Folha de Pagamento

Folha: 1 de 1

Empresa: CONSELHO REGIONAL DE ECONOMIA DA 22 REGIAO - CNPJ: 06.732.317/0001-07

Fortes Pessoal

Mês/Ano: 08/2015

Emissão: 30/08/2015

Código	Empregado	Evento	Referência	Provento	Desconto	
Licença não remunerada (06/07/2015 a 30/11/2015)						
000001	CLENILSON CRUZ LIMA					
Cargo: FISCAL DE PROFISSÃO						
				0,00	0,00	
Admissão	Dep.	Filhos	Hr/mês	Sal. Cont.	BC-INSS	BC-FGTS
01/04/2006	1	0	220	2.176,60		
<b>Total Geral</b> (1 empregado)				0,00	0,00	
				FGTS: 0,00	Liquido a receber: 0,00	
				BC-INSS: 0,00	BC-FGTS: 0,00	

Fim

**Folha de Pagamento**

Empresa: CONSELHO REGIONAL DE ECONOMIA DA 22 REGIAO - CNPJ: 06.732.317/0001-07  
 Mês/Ano: 08/2015  
 Emissão: 24/08/2015

Fortes Pessoal 6.43.0

Código	Empregado	Evento	Referência	Provento	Desconto
<b>001 - ADMINISTRAÇÃO</b>					
<b>001.01 - ADMINISTRAÇÃO/ADMINISTRAÇÃO</b>					
000002	KESSIANE VIEIRA ABREU				
Cargo: AUX. ADMINISTRATIVO					
		011 Salário-Base	30 dia(s)	1.413,87	
		286 PLANO DE SAUDE			14,86
		287 AUXILIO ALIMENTACAO		333,13	
		310 INSS	9%		127,25
				1.747,00	142,11
		FGTS: 113,11		Líquido a receber:	1.604,89

Admissão	Hr/mês	Sal. Cont.	BC-INSS	BC-FGTS
01/03/2003	220	1.413,87	1.413,87	1.413,87

000003 MARIA DO ESPIRITO SANTO GONCALVES DE OLIVEIRA SILVA  
 Cargo: GERENTE ADM/FINACEIRO

		011 Salário-Base	30 dia(s)	1.934,98	
		252 Gratificação de Função		300,00	
		287 AUXILIO ALIMENTACAO		333,13	
		310 INSS	9%		201,15
				2.568,11	201,15
		FGTS: 178,80		Líquido a receber:	2.366,96

Admissão	Hr/mês	Sal. Cont.	BC-INSS	BC-FGTS
01/10/1998	220	1.934,98	2.234,98	2.234,98



**Emissão de comprovantes**

25/08/2015 - BANCO DO BRASIL - 07:41:57  
 424904249 0001

COMPROVANTE DE TRANSFERENCIA  
 DE CONTA CORRENTE P/ CONTA CORRENTE

CLIENTE: CONSELHO REGIONAL DE ECO  
 AGENCIA: 4249-8 CONTA: 380.065-2

DATA DA TRANSFERENCIA 25/08/2015  
 NR. DOCUMENTO 424.900.000.015.906  
 VALOR TOTAL 2.366,96

\*\*\*\*\* TRANSFERIDO PARA:  
 CLIENTE: MARIA ESPIRITO SANTOS GON  
 AGENCIA: 4249-8 CONTA: 15.906-9  
 NR. DOCUMENTO 424.900.000.380.065  
 NR.AUTENTICACAO 1.67C.02B.BE1.F10.D7D

25/08/2015 - BANCO DO BRASIL - 07:47:46  
 424904249 SEGUNDA VIA 0001

COMPROVANTE DE TRANSFERENCIA  
 DE CONTA CORRENTE P/ CONTA CORRENTE

CLIENTE: CONSELHO REGIONAL DE ECO  
 AGENCIA: 4249-8 CONTA: 380.065-2

DATA DA TRANSFERENCIA 25/08/2015  
 NR. DOCUMENTO 555.604.000.796.326  
 VALOR TOTAL 1.604,89

\*\*\*\*\* TRANSFERIDO PARA:  
 CLIENTE: KESSIANE VIEIRA ABREU  
 AGENCIA: 5604-9 CONTA: 796.326-2  
 NR. DOCUMENTO 554.249.000.380.065  
 NR.AUTENTICACAO E.9C7.ECF.2BE.F90.D61

Transação efetuada com sucesso por: J1263282 MARIA DO ESPIRITO SANTO

# Folha de Pagamento

Empresa: CONSELHO REGIONAL DE ECONOMIA DA 22 REGIAO - CNPJ: 06.732.317/0001-07

Fortes Pessoal 6.43.0

Mês/Ano: 08/2015

Emissão: 24/08/2015

Código	Empregado	Evento	Referência	Provento	Desconto
<b>001 - ADMINISTRAÇÃO</b>					
<b>001.01 - ADMINISTRAÇÃO/ADMINISTRAÇÃO</b>					
<b>Total: 001.01 - ADMINISTRAÇÃO/ADMINISTRAÇÃO</b> (2 empregados)					
		011 Salário-Base		3.348,85	
		252 Gratificação de Função		300,00	
		286 PLANO DE SAUDE			14,86
		287 AUXILIO ALIMENTACAO		666,26	
		310 INSS			328,40
				4.315,11	343,26
		FGTS Contribuição Social: 0,00	FGTS: 291,91	Líquido a receber:	3.971,85
			BC-INSS: 3.648,85	BC-FGTS: 3.648,85	



# Folha de Pagamento

Empresa: CONSELHO REGIONAL DE ECONOMIA DA 22 REGIAO - CNPJ: 06.732.317/0001-07

Fortes Pessoal 6.43.0

Mês/Ano: 08/2015

Emissão: 24/08/2015

Código	Empregado	Evento	Referência	Provento	Desconto
<b>001 - ADMINISTRAÇÃO</b>					
<b>Total: 001 - ADMINISTRAÇÃO</b> (2 empregados)					
		011 Salário-Base		3.348,85	
		252 Gratificação de Função		300,00	
		286 PLANO DE SAUDE			14,86
		287 AUXILIO ALIMENTACAO		666,26	
		310 INSS			328,40
				<u>4.315,11</u>	<u>343,26</u>
		FGTS Contribuição Social: 0,00	FGTS: 291,91	Líquido a receber:	3.971,85
			BC-INSS: 3.648,85	BC-FGTS: 3.648,85	

# Folha de Pagamento

Empresa: CONSELHO REGIONAL DE ECONOMIA DA 22 REGIAO - CNPJ: 06.732.317/0001-07

Fortes Pessoal 6.43.0

Mês/Ano: 08/2015

Emissão: 24/08/2015

Código	Empregado	Evento	Referência	Provento	Desconto
<b>Total Geral</b> (2 empregados)					
		011 Salário-Base		3.348,85	
		252 Gratificação de Função		300,00	
		286 PLANO DE SAUDE			14,86
		287 AUXILIO ALIMENTACAO		666,26	
		310 INSS			328,40
				<u>4.315,11</u>	<u>343,26</u>
			FGTS: 291,91	Líquido a receber:	3.971,85
			BC-INSS: 3.648,85	BC-FGTS: 3.648,85	

# Folha de Pagamento

Empresa: CONSELHO REGIONAL DE ECONOMIA DA 22 REGIAO - CNPJ: 06.732.317/0001-07

Fortes Pessoal

Mês/Ano: 07/2015

Emissão: 31/07/2015

Código	Empregado	Evento	Referência	Provento	Desconto			
Licença por motivo de doença (07/05/2015 a 05/07/2015)								
000001	CLENILSON CRUZ LIMA							
Cargo: FISCAL DE PROFISSÃO				0,00	0,00			
Admissão	Dep.	Filhos	Hr/mês	Sal. Cont.	BC-INSS	BC-FGTS		
01/04/2006	1	0	220	2.176,60				
<b>Total Geral (1 empregado)</b>				0,00	0,00			
				FGTS: 0,00	Líquido a receber:	0,00		
				BC-INSS: 0,00	BC-FGTS: 0,00			

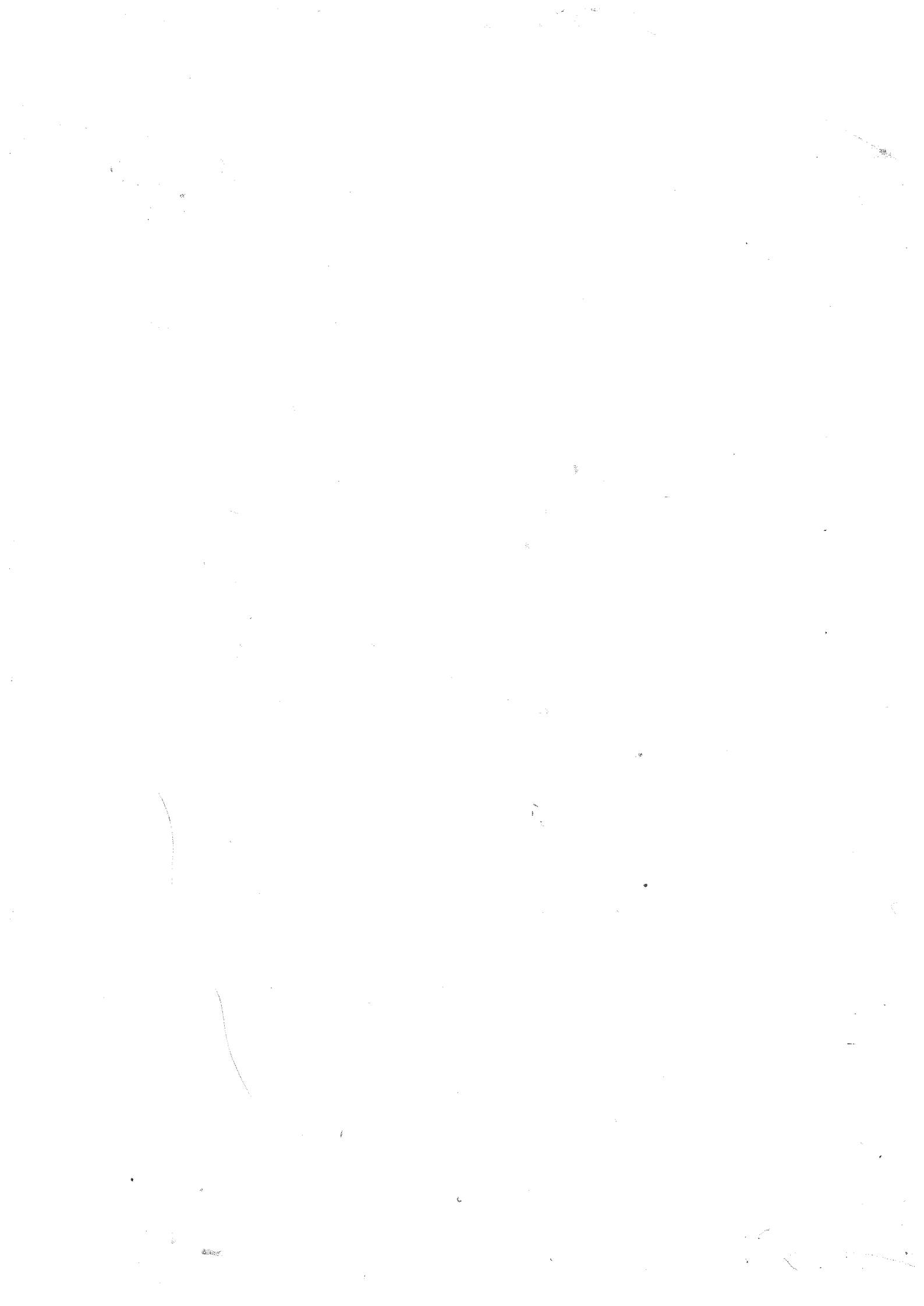

# Adiantamento de 13º Salário

Empresa: CONSELHO REGIONAL DE ECONOMIA DA 22 REGIAO - 06.732.317/0001-07

Fortes Pessoal 6.41.0

Mês/Ano: 07/2015

Emissão: 15/07/2015

Código	Empregado	Base Cálculo	Referência	Perc.	Valor
000002	KESSIANE VIEIRA ABREU	1.413,87	12 Avos	50%	706,94
Data de Admissao: 01/03/2003		BC-FGTS: 706,94	FGTS: 56,56		
<b>Demonstrativo de Remuneração</b>					
	011 Salário-Base			30	1.413,87
					1.413,87
000003	MARIA DO ESPIRITO SANTO GONCALVES	1.934,98	12 Avos	50%	967,49
252 Gratificação de Função					150,00
Data de Admissao: 01/10/1998		BC-FGTS: 1.117,49	FGTS: 89,40		1.117,49
<b>Demonstrativo de Remuneração</b>					
	011 Salário-Base			30	1.934,98
					1.934,98

[bb.com.br]

16/07/2015 - BANCO DO BRASIL - 10:26:11  
424904249 SEGUNDA VIA 0001  
COMPROVANTE DE TRANSFERENCIA  
DE CONTA CORRENTE P/ CONTA CORRENTE  
CLIENTE: CONSELHO REGIONAL DE ECO  
AGENCIA: 4249-8 CONTA: 380.065-2  
=====

DATA DA TRANSFERENCIA 16/07/2015  
NR. DOCUMENTO 555.604.000.796.326  
VALOR TOTAL 706,94  
\*\*\*\*\* TRANSFERIDO PARA:  
CLIENTE: KESSIANE VIEIRA ABREU  
AGENCIA: 5604-9 CONTA: 796.326-2  
NR. DOCUMENTO 554.249.000.380.065  
=====

NR.AUTENTICACAO 4.9F4.EDB.ACO.640.F5D

[bb.com.br]

16/07/2015 - BANCO DO BRASIL - 10:26:11  
424904249 SEGUNDA VIA 0002  
COMPROVANTE DE TRANSFERENCIA  
DE CONTA CORRENTE P/ CONTA CORRENTE  
CLIENTE: CONSELHO REGIONAL DE ECO  
AGENCIA: 4249-8 CONTA: 380.065-2  
=====

DATA DA TRANSFERENCIA 16/07/2015  
NR. DOCUMENTO 554.249.000.015.906  
VALOR TOTAL 1.117,49  
\*\*\*\*\* TRANSFERIDO PARA:  
CLIENTE: MARIA ESPIRITO SANTOS GON  
AGENCIA: 4249-8 CONTA: 15.906-9  
NR. DOCUMENTO 554.249.000.380.065  
=====

NR.AUTENTICACAO 7.1F9.046.5C3.86D.9B8

Transação efetuada com sucesso por: J8925368 TERESINHA DE JESUS FERREIRA D.

## Adiantamento de 13º Salário

Empresa: CONSELHO REGIONAL DE ECONOMIA DA 22 REGIAO - 06.732.317/0001-07

Fortes Pessoal 6.41.0

Mês/Ano: 07/2015

Emissão: 15/07/2015

Código	Empregado	Base Cálculo	Referência	Perc.	Valor
<b>Total Geral</b> (2 empregados)					
	252	Gratificação de Função			150,00
		1.824,43	145,96		----- 1.824,43

# Folha de Pagamento

Pág.: 1 de 4

Empresa: CONSELHO REGIONAL DE ECONOMIA DA 22 REGIAO - CNPJ: 06.732.317/0001-07

Fortes Pessoal 6.41.0

Mês/Ano: 07/2015

Emissão: 22/07/2015

Código	Empregado	Evento	Referência	Provento	Desconto
--------	-----------	--------	------------	----------	----------

## 001 - ADMINISTRAÇÃO

### 001.01 - ADMINISTRAÇÃO/ADMINISTRAÇÃO

000002 KESSIANE VIEIRA ABREU

Cargo: AUX. ADMINISTRATIVO

011 Salário-Base	30 dia(s)	1.413,87		
286 PLANO DE SAUDE				14,86
287 AUXILIO ALIMENTACAO		333,13		
310 INSS	9%			127,25
		<u>1.747,00</u>		<u>142,11</u>
FGTS: 113,11	Líquido a receber:			1.604,89

Admissão	Sal. Cont.	BC-INSS	BC-FGTS
01/03/2003	1.413,87	1.413,87	1.413,87

*Kessiane Vieira Abreu*

000003 MARIA DO ESPIRITO SANTO GONCALVES DE OLIVEIRA SILVA

Cargo: GERENTE ADM/FINACEIRO

011 Salário-Base	30 dia(s)	1.934,98		
252 Gratificação de Função		300,00		
287 AUXILIO ALIMENTACAO		333,13		
310 INSS	9%			201,15
		<u>2.568,11</u>		<u>201,15</u>
FGTS: 178,80	Líquido a receber:			2.366,96

Admissão	Sal. Cont.	BC-INSS	BC-FGTS
01/10/1998	1.934,98	2.234,98	2.234,98

*24/07/15 Maria do Espírito Santo Gonçalves de Oliveira Silva*

[bb.com.br]

[bb.com.br]

24/07/2015 - BANCO DO BRASIL - 09:59:40  
424904249 0001

COMPROVANTE DE TRANSFERENCIA  
DE CONTA CORRENTE P/ CONTA CORRENTE

CLIENTE: CONSELHO REGIONAL DE ECO  
AGENCIA: 4249-8 CONTA: 380.065-2  
=====

DATA DA TRANSFERENCIA 24/07/2015  
NR. DOCUMENTO 424.900.000.015.906  
VALOR TOTAL 2.366,96  
\*\*\*\*\* TRANSFERIDO PARA:

CLIENTE: MARIA ESPIRITO SANTOS GON  
AGENCIA: 4249-8 CONTA: 15.906-9  
NR. DOCUMENTO 424.900.000.380.065  
=====

NR. AUTENTICACAO 5.455.D62.B19.A69.C84



Emissão de comprovantes

24/07/2015 - BANCO DO BRASIL - 09:04:25  
424904249 0003

COMPROVANTE DE TRANSFERENCIA  
DE CONTA CORRENTE P/ CONTA CORRENTE

CLIENTE: CONSELHO REGIONAL DE ECO  
AGENCIA: 4249-8 CONTA: 380.065-2  
=====

DATA DA TRANSFERENCIA 24/07/2015  
NR. DOCUMENTO 560.400.000.796.326  
VALOR TOTAL 1.604,89  
\*\*\*\*\* TRANSFERIDO PARA:

CLIENTE: KESSIANE VIEIRA ABREU  
AGENCIA: 5604-9 CONTA: 796.326-2  
NR. DOCUMENTO 424.900.000.380.065  
=====

NR. AUTENTICACAO 6.05E.23B.A8E.97F.17C

Transação efetuada com sucesso por: J1263282 MARIA DO ESPIRITO SANTO

# Folha de Pagamento

Empresa: CONSELHO REGIONAL DE ECONOMIA DA 22 REGIAO - CNPJ: 06.732.317/0001-07

Fortes Pessoal 6.41.0

Mês/Ano: 07/2015

Emissão: 22/07/2015

Código	Empregado	Evento	Referência	Provento	Desconto
<b>001 - ADMINISTRAÇÃO</b>					
<b>001.01 - ADMINISTRAÇÃO/ADMINISTRAÇÃO</b>					
<b>Total: 001.01 - ADMINISTRAÇÃO/ADMINISTRAÇÃO</b> (2 empregados)					
		011 Salário-Base		3.348,85	
		252 Gratificação de Função		300,00	
		286 PLANO DE SAUDE			14,86
		287 AUXILIO ALIMENTACAO		666,26	
		310 INSS			328,40
				<u>4.315,11</u>	<u>343,26</u>
		FGTS Contribuição Social: 0,00	FGTS: 291,91	Líquido a receber:	3.971,85
			BC-INSS: 3.648,85	BC-FGTS: 3.648,85	



# Folha de Pagamento

Empresa: CONSELHO REGIONAL DE ECONOMIA DA 22 REGIAO - CNPJ: 06.732.317/0001-07

Fortes Pessoal 6.41.0

Mês/Ano: 07/2015

Emissão: 22/07/2015

Código	Empregado	Evento	Referência	Provento	Desconto
<b>001 - ADMINISTRAÇÃO</b>					
<b>Total: 001 - ADMINISTRAÇÃO (2 empregados)</b>					
		011 Salário-Base		3.348,85	
		252 Gratificação de Função		300,00	
		286 PLANO DE SAUDE			14,86
		287 AUXILIO ALIMENTACAO		666,26	
		310 INSS			328,40
				<u>4.315,11</u>	<u>343,26</u>
		FGTS Contribuição Social: 0,00	FGTS: 291,91	Líquido a receber:	3.971,85
				BC-INSS: 3.648,85	BC-FGTS: 3.648,85

# Folha de Pagamento

Empresa: CONSELHO REGIONAL DE ECONOMIA DA 22 REGIAO - CNPJ: 06.732.317/0001-07

Fortes Pessoal 6.41.0

Mês/Ano: 07/2015

Emissão: 22/07/2015

Código	Empregado	Evento	Referência	Provento	Desconto
<b>Total Geral</b> (2 empregados)					
		011 Salário-Base		3.348,85	
		252 Gratificação de Função		300,00	
		286 PLANO DE SAUDE			14,86
		287 AUXILIO ALIMENTACAO		666,26	
		310 INSS			328,40
				<u>4.315,11</u>	<u>343,26</u>
			FGTS: 291,91	Líquido a receber:	3.971,85
			BC-INSS: 3.648,85	BC-FGTS: 3.648,85	